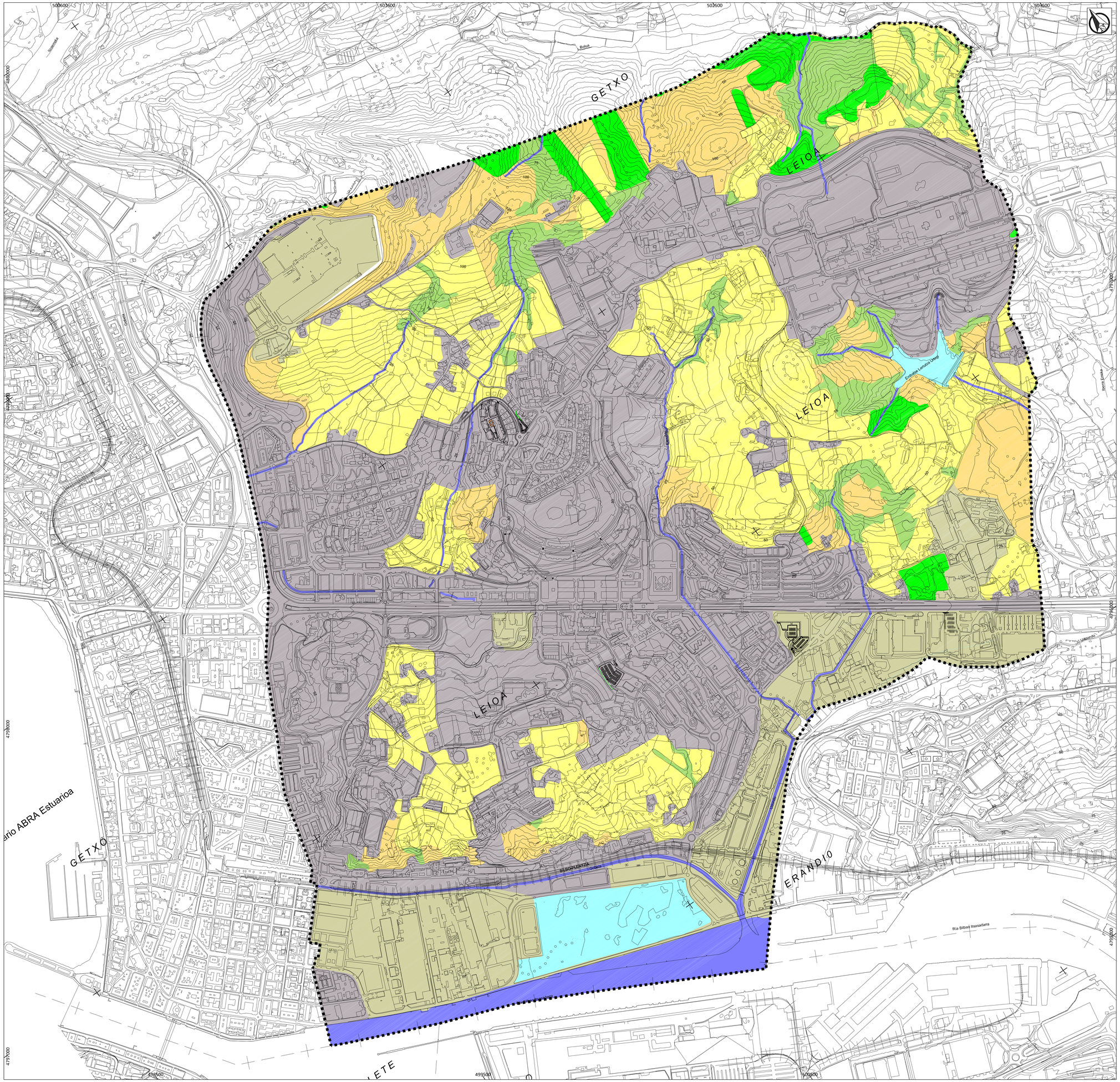

LEYENDA

Leioako udalerriaren muga
Límite del término municipal

UNIDADES AMBIENTALES
Fuente: Inventario forestal, geoEuskadi, Infraestructura de Datos Espaciales de Euskadi

- Unidad de bosques naturales de frondosas
- Unidad de repoblaciones forestales
- Unidad de matorral
- Unidad agraria con dominio de prados y cultivos atlánticos
- Unidad de ría, ríos y arroyos
- Unidad de zonas húmedas
- Unidad comercial-industrial
- Unidad urbana

fase **fasea**
diagnóstico — **diagnostiko**

proyecto **proiektua**
plan general de ordenación urbana (P.G.O.U.) de leioa — **leioako hiri-antolamenduko plan orokorra (H.A.P.Oa.)**

promotor **sustatzailea**
ayuntamiento de leioa — **leioako udala**

plano **planoa**
medio físico
unidades ambientales — **ingurune fisiko ingurune unitateak**

situación **kokapena**
leioa (bizkaia) — **ETRS 1989 UTM Z 30N**

fecha **data**	e:	sist. coor. **koor. sst.**	plano nº **plano zbk.**
03 . 2022	1:5.000	ETRS 1989 UTM Z 30N	**02.6**

arquitectos
arkitektoak
Basoinsa s.l.
ingeniería medioambiental
aitor sarria bilbao
javier gil arberas
iñigo gandarias barcena
urbanismo · ingeniería de caminos · arquitectura
basagoiti etor. 69 1º · 48991 getxo bizkaia t 944911332 / 2414 · f. 944912050 estudiok@estudiok.es

expediente nº ek 21-21 — 0601ua4337_v2 archivo

El presente documento es copia de su original del que son autores los arriba referidos. Su utilización total o parcial, así como cualquier reproducción o cesión a terceros, requerirá la previa autorización expresa de su autor, quedando en todo caso prohibida cualquier reproducción unilateral del mismo.
Dokumentu hau, gaian agertzen diren arkitektoak eginduko jabetzaren kopia da. Bere zati baten edo agiri osoaren erabilerak, edota beste batt emateak edo kopia ateratzeak, egiteak espreski emandako baimena beharko du, bere aide bateko edozein motatako kopia debekatuta dagoelarik.